

## Informasi Produk

|                                   |  |
|-----------------------------------|--|
| Tanggal Efektif RD                | 12 Januari 2017                                  |
| Nomor Surat Pernyataan Efektif RD | S-7/D.04/2017                                    |
| Tanggal Peluncuran                | 6 Februari 2017                                  |
| Mata Uang RD                      | Rupiah   |
| Harga Unit (NAB per Unit)         | IDR 961,37                                       |
| Total Nilai Aktiva Bersih         | IDR 11.342.421.972,00                            |
| Minimum Investasi Awal            | IDR 10.000                                       |
| Jumlah Unit yang Ditawarkan       | 11.798.108,90                                    |
| Periode Penilaian                 | Mei 2025   |
| Biaya Pembelian                   | Maks 3%  |
| Biaya Penjualan Kembali           | Maks 3%  |
| Biaya Pengalihan                  | Maks 3%  |
| Biaya Manajemen                   | Maks 3,0% per tahun                              |
| Nama Bank Kustodian               | PT Bank DBS Indonesia                            |
| Biaya Kustodian                   | Maks 0,15% per tahun                             |
| Kode ISIN                         | IDN000275708                                     |
| Risiko-Risiko Utama               | Risiko perubahan politik, ekonomi, dan peraturan |
|                                   | Risiko wanprestasi                               |
|                                   | Risiko likuiditas                                |
|                                   | Risiko berkurangnya NAB                          |
|                                   | Risiko pembubaran & likuidasi                    |

## Klasifikasi Risiko

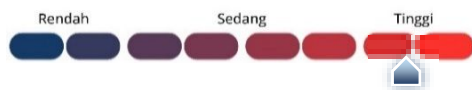

Keterangan: Reksa Dana Capital Optimal Equity berinvestasi pada instrumen pasar saham. Sehingga, risiko reksa dana tersebut merupakan kategori tinggi. Investor memiliki pemahaman atas risiko portofolio di dalam reksa dana tersebut.

## Tentang PT Capital Asset Management

PT Capital Asset Management merupakan bagian dari PT Capital Financial Indonesia Tbk. Group Perusahaan Nasional yang berfokus pada industri jasa keuangan yang terintegrasi. PT Capital Asset Management mendapat izin sebagai Manajer Investasi dari OJK dengan no. KEP-19/D.04/2013 tanggal 16 Mei 2013.

## Tujuan Investasi

Reksa Dana Capital Optimal Equity bertujuan untuk memberikan pertumbuhan investasi pada tingkat risiko optimal dalam jangka panjang, dengan berinvestasi pada Efek yang bersifat ekuitas dengan kapitalisasi besar maupun kapitalisasi kecil.

## Kebijakan Investasi

|            |            |
|------------|------------|
| Saham      | : 80%-100% |
| Pasar Uang | : 0%-20%   |

## Komposisi Portofolio

|            |       |
|------------|-------|
| Saham      | : 91% |
| Pasar Uang | : 9%  |

## 10 Kepemilikan Efek Terbesar dalam Portofolio Reksa Dana

|  | Bobot/NAB |
|--|-----------|
| 1. PT Bank Central Asia Tbk (BBCA)           | 8.54%     |
| 2. PT Bank Mandiri Tbk (BMRI)                | 8.18%     |
| 3. PT Bank Rakyat Indonesia Tbk (BBRI)       | 7.99%     |
| 4. PT Telekomunikasi Indonesia Tbk (TLKM)    | 5.56%     |
| 5. Deposito Bank Bukopin Syariah             | 5.29%     |
| 6. PT Bank Negara Indonesia Tbk (BBNI)       | 4.12%     |
| 7. PT Medikaloka Hermina Tbk (HEAL)          | 2.25%     |
| 8. PT Astra International Tbk (ASII)         | 2.22%     |
| 9. PT XL Axiata Tbk (EXCL)                   | 2.22%     |
| 10. PT Indofood CBP Sukses Makmur Tbk (ICBP) | 2.11%     |

## Manfaat Produk Reksa Dana

Pengelolaan Profesional, Pertumbuhan Nilai Investasi, Kemudahan Pencairan Investasi, Transparansi Informasi Investasi, Diversifikasi Investasi.

## Kinerja Reksa Dana

| Kinerja                | YTD   | 1 Bulan | 3 Bulan | 6 Bulan | 1 Tahun | 3 Tahun | 5 Tahun | Sejak Peluncuran |
|------------------------|-------|---------|---------|---------|---------|---------|---------|------------------|
| Capital Optimal Equity | 1.62% | 6.22%   | 16.71%  | -0.45%  | 4.97%   | -7.57%  | 16.67%  | -3.86%           |
| Tolok ukur (IEFI)      | 0.55% | 5.20%   | 10.52%  | -0.64%  | 0.74%   | -20.01% | 3.88%   | -31.73%          |

## Kinerja Bulan Tertinggi

Desember 2017 11.42%

## Kinerja Bulan Terendah

Maret 2020 -22.57%

Keterangan: Tolok ukur yang digunakan sebagai perbandingan dengan kinerja Reksa Dana Capital Optimal Equity adalah Infovesta Equity Fund Index (IEFI) yang datanya dapat diakses dari database PT Infovesta.

## Kinerja Portofolio Investasi Reksa Dana Sejak Diluncurkan

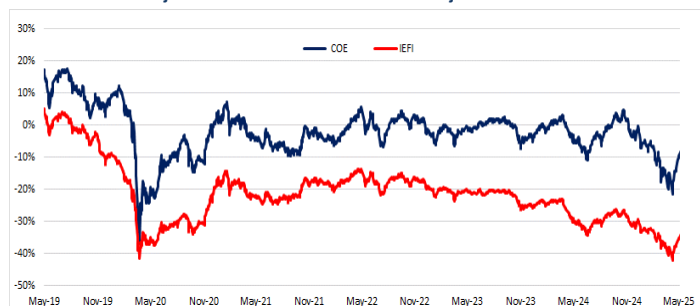

## Kinerja Reksa Dana Bulanan

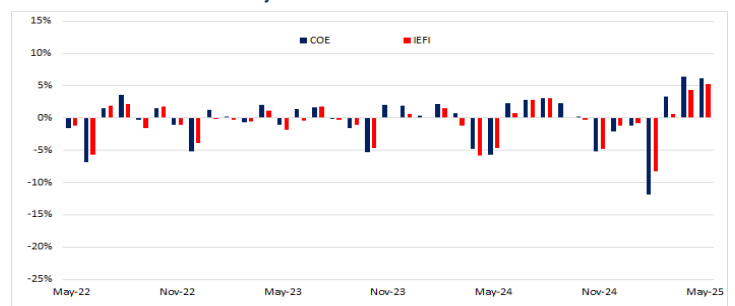

## Bank Kustodian

PT Bank DBS Indonesia didirikan pada tahun 1989 yang merupakan bagian dari Grup DBS yang berbasis di Singapura. Memperoleh izin sebagai bank kustodian berdasarkan surat keputusan KEP-02/BL/KSTD/2006.

Berdasarkan peraturan OJK yang berlaku, Surat Konfirmasi Pelaksanaan Transaksi, Pembelian, Pengalihan, dan Penjualan Kembali Unit Penyertaan Reksa Dana adalah bukti kepemilikan yang sah yang diterbitkan dan dikirimkan oleh Bank Kustodian. Pemegang Unit Penyertaan dapat melihat Kepemilikan Reksa Dana melalui <https://akses.ksei.co.id>

## DISCLAIMER

INVESTASI MELALUI REKSA DANA CAPITAL OPTIMAL EQUITY MENGANDUNG RISIKO. SEBELUM MEMUTUSKAN BERINVESTASI, CALON INVESTOR WAJIB MEMBACA DAN MEMAHAMI PROSPEKTUS. KINERJA MASA LALU TIDAK MENJAMIN MENCERMINKAN INDIKASI KINERJA DI MASA YANG AKAN DATANG. OTORITAS JASA KEUANGAN TIDAK MEMBERIKAN PERNYATAAN MENYETUJUI ATAU TIDAK MENYETUJUI EFEK INI, TIDAK JUGA MENYATAKAN KEBENARAN ATAU KECUKUPAN ISI PROSPEKTUS PRODUK INVESTASI INI. SETIAP PERNYATAAN YANG BERTENTANGAN DENGAN HAL-HAL TERSEBUT ADALAH PERBUATAN MELANGGAR HUKUM. REKSA DANA CAPITAL OPTIMAL EQUITY dan disiapkan oleh PT Capital Asset Management hanya untuk kebutuhan informasi dan bukan merupakan suatu bentuk penawaran untuk membeli atau permintaan untuk menjual. Seluruh informasi yang terkandung pada dokumen ini disajikan dengan benar. Apabila perlu, investor disarankan untuk meminta pendapat profesional sebelum mengambil keputusan berinvestasi. Kinerja masa lalu tidak serta merta menjadi petunjuk untuk kinerja di masa mendatang, dan bukan juga merupakan perkiraan yang dibuat untuk memberikan indikasi mengenai kinerja atau kecenderungannya di masa mendatang. PT Capital Asset Management selaku Manajer Investasi terdaftar dan diawasi oleh OJK.

Akses Prospektus untuk informasi lebih lengkap di website Manajer Investasi di [www.capital-asset.co.id](http://www.capital-asset.co.id)

PT Capital Asset Management